atma

Команда специалистов студии АТМА с одинаковой легкостью справляется с проектами любой сложности.

Сотрудничая с АТМА вы всегда можете рассчитывать на то, что ваш проект будет качественно выполнен даже в самые сжатые сроки!

ГРАФИКА

Дизайн-студия АТМА - это команда, которая успешно работает в сфере графического дизайна.

Иллюстрации, брошюры, плакаты, презентации, буклеты.

АНИМАЦИЯ

Дизайн-студия АТМА - это весь спектр услуг по созданию анимационных проектов.

От простой 2D инфографики до мэппинга и персонажной анимации.

Команда специалистов студии АТМА с одинаковой легкостью справляется с проектами любой сложности.

Наши работы всегда отличаются уникальностью. Совместно мы разработаем и создадим сценарий вашего мероприятия. Придумаем и отрисуем бренд-героя - фирменного персонажа, который улучшит коммуникацию компании и потребителя.

Сотрудничая с нами, вы всегда можете рассчитывать на то, что ваш проект будет качественно выполнен даже в самые сжатые сроки!

atma

НАШИ ПРОЕКТЫ 2D

EASY 4

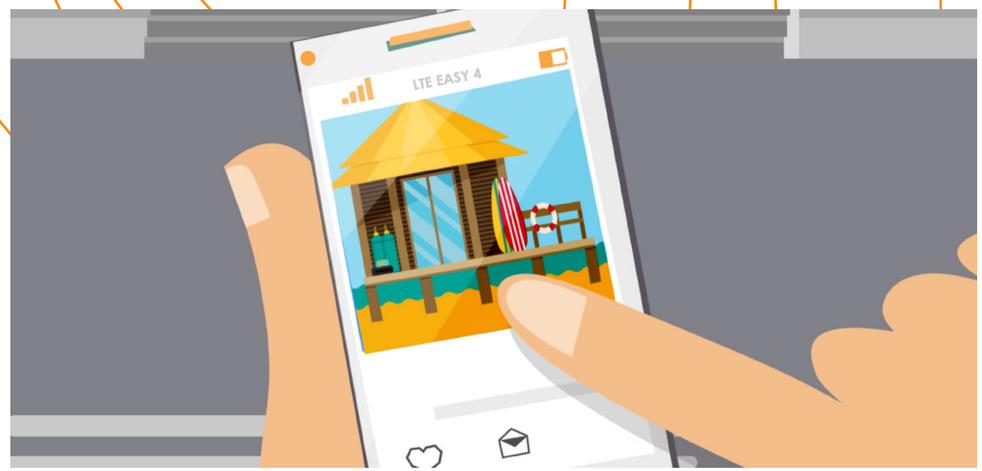

Создание анимационного **2D рекламного ролика** для компании Easy4 дизайн.

РЕАЛИТИ-ШОУ #ЯЖЕМАТЬ

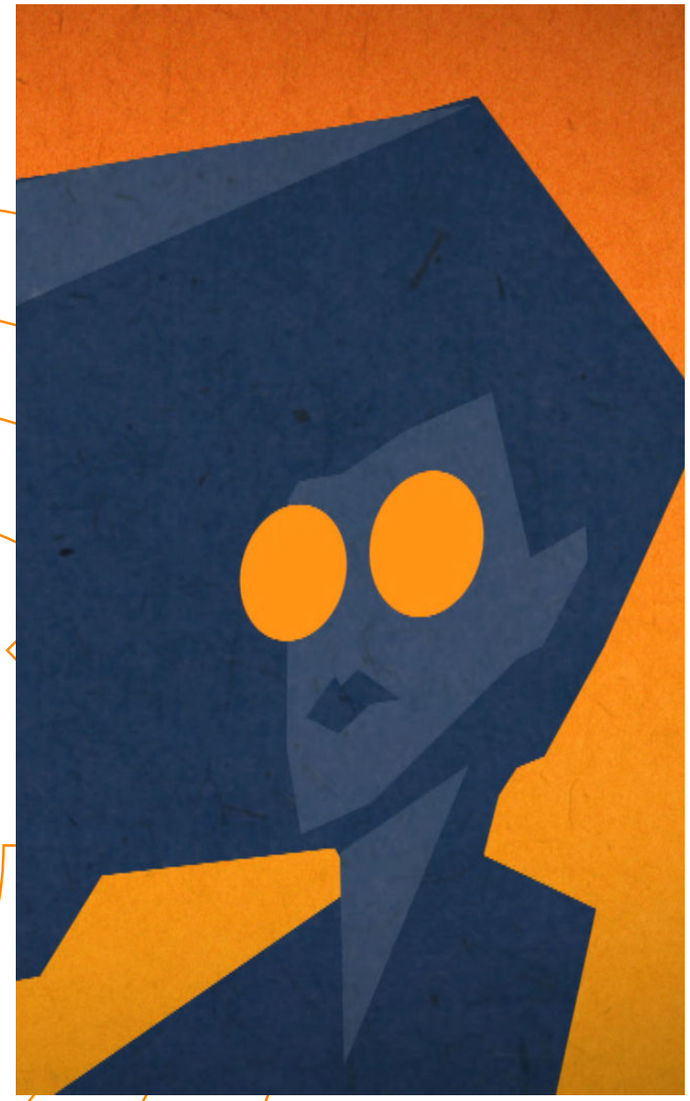

Графическое оформление реалити-шоу #ЯЖеМать для телеканала «Супер».

ВЫПУСКНОЙ В ГИМНАЗИИ Е.М.ПРИМАКОВА

Создание графического оформления мероприятия под ключ: **анимационные 2D заставки, статичные изображения, оформление фотозон.**

ТЕЛЕПРОГРАММА «НОВЫЙ ДЕНЬ»

Оформление 12 выпусков телепрограммы «Новый День», выходящей на телеканале ТВ-3 студия.

ПРОЕКТ «НУР-СУЛТАН - БАЙТЕРЕК»

Создание графического контента для информационных интерактивных табло: **меню и интерактивная панорама Нур-Султана на 360° для VR.**

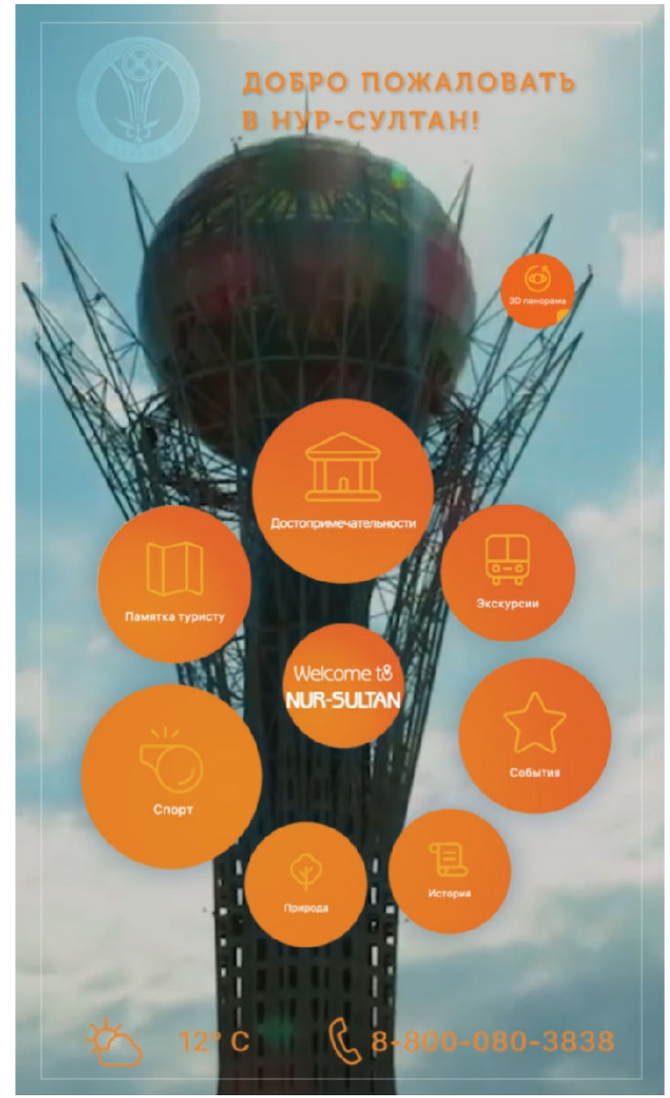

3-Й МЕЖДУНАРОДНЫЙ ПРАВОСЛАВНЫЙ МОЛОДЕЖНЫЙ ФОРУМ

Разработка и создание графического оформления мероприятия и общий стиля всего Форума.

Дополнительно был разработан контент для всего медиа пространства Форума и создан основной часовой ролик.

МОБИЛЬНОЕ ПРИЛОЖЕНИЕ «НАСТАВНИК»

Создание графического оформления для мобильного приложения «Наставник», разработанного совместно с нашими партнёрами, компанией CEO&Creative.

Благодаря «Наставнику» верующий сможет узнать исчерпывающую информацию обо всех православных праздниках, постах, молитвах и святых.

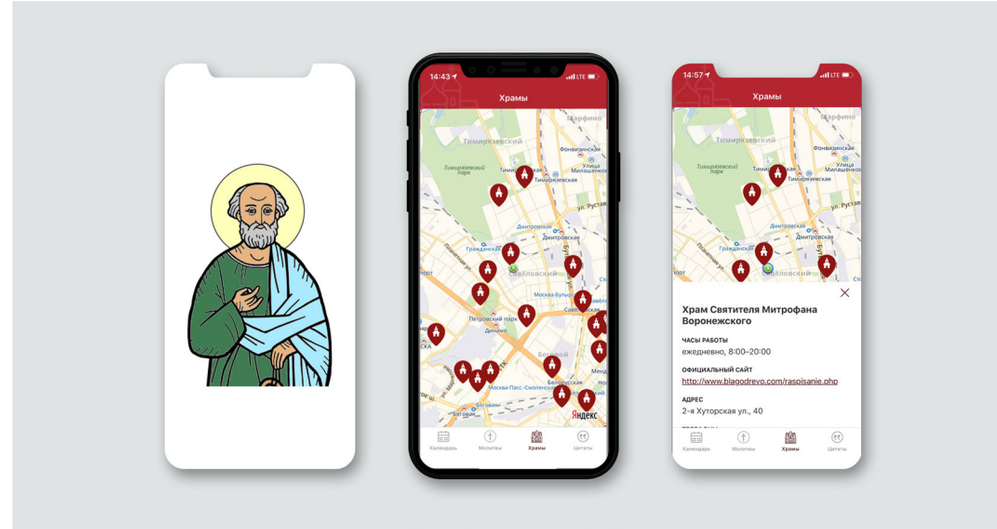

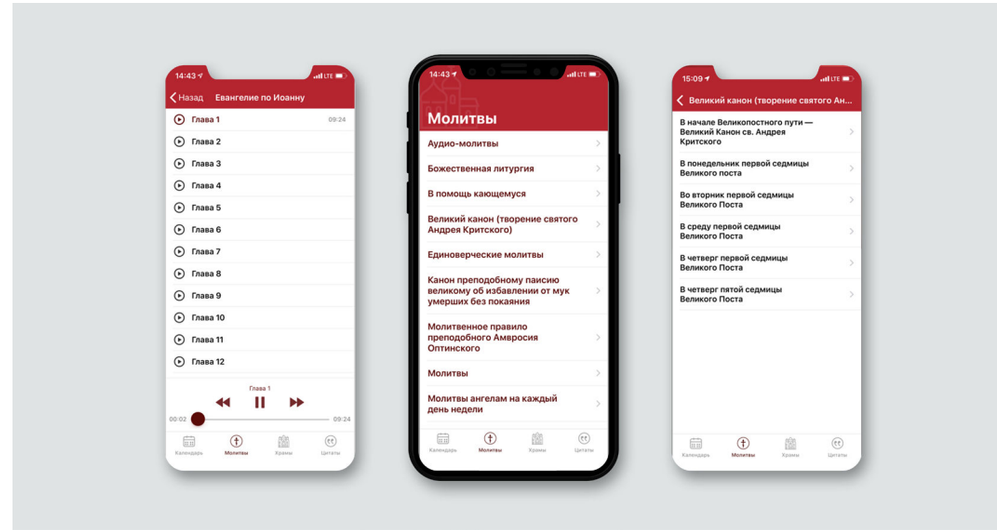

ИЛЛЮСТРАЦИИ «КАРАНТИН»

atma

НАШИ ПРОЕКТЫ 3D

ТВ-ШОУ «МОРСКОЙ БОЙ»

Разработка и создание графического пакета для программы, выходящей на телеканале «Звезда».

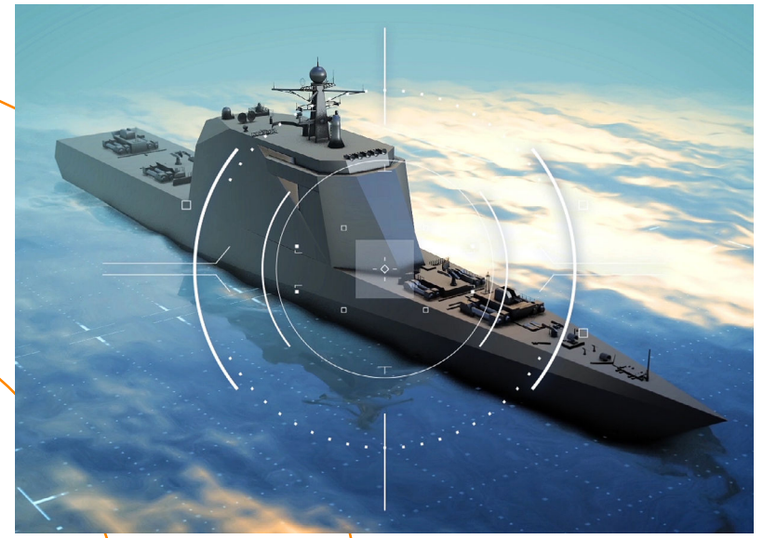

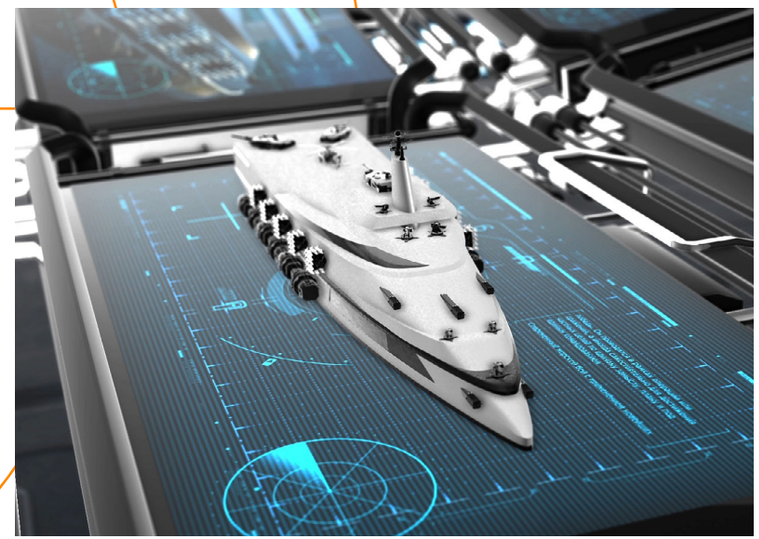

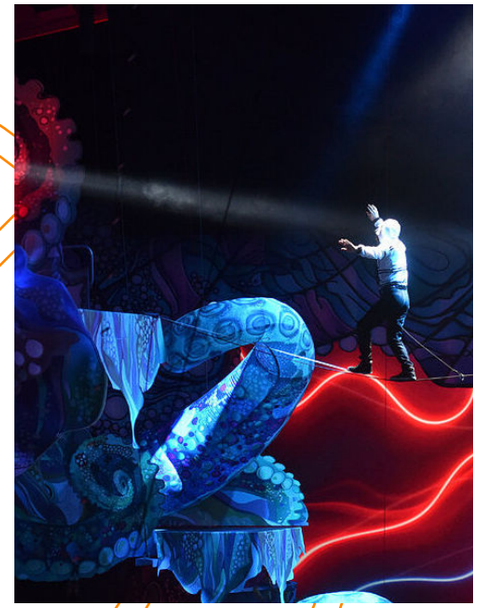

ПИРАТЫ И КОРАБЛЬ-ПРИЗРАК 2018-2019

Разработка и создание графического оформления для акробатического шоу на воде «Пираты и корабль-призрак».

ОМСКИЙ ХОККЕЙНЫЙ КЛУБ «АВАНГАРД»

Создание пакета графики: 3D заставки и анимации логотипа для Омского хоккейного клуба «Авангард».

atma

«ДОВЕРЯЙКА»

Разработка и создание персонажа в 3D
для Всероссийской Федерации
акробатического рок-н-ролла.

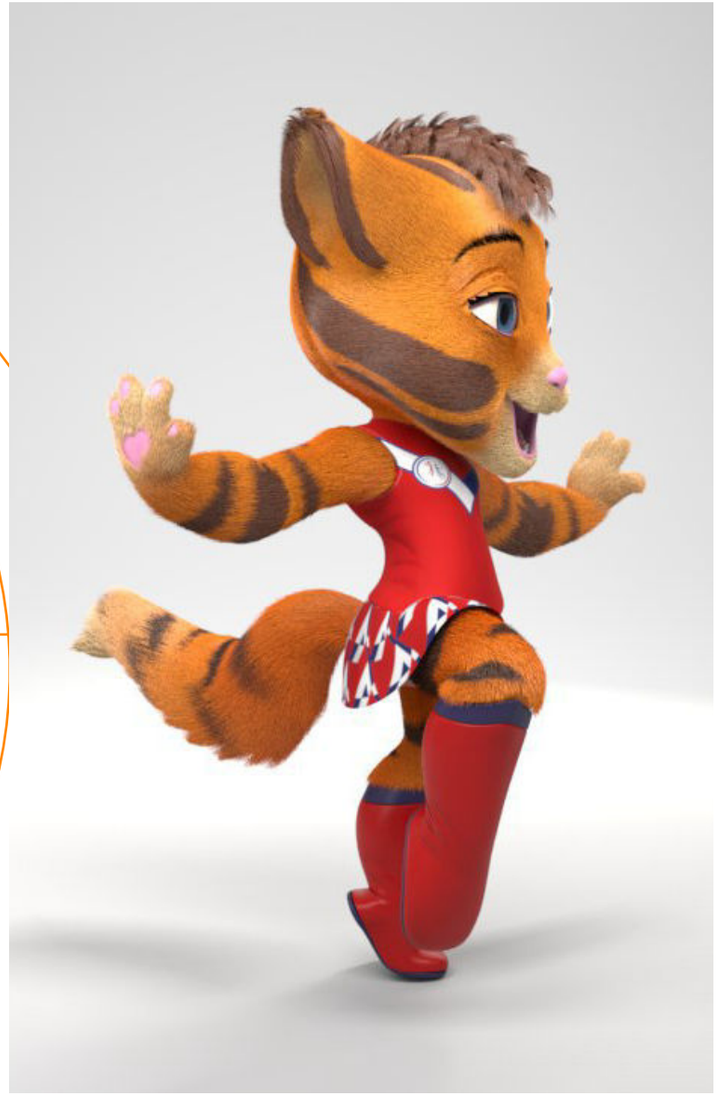

ФЕСТИВАЛЬ ТАТАРСКОЙ ПЕСНИ «ВЕТЕР ПЕРЕМЕН» 2018

Создание графического оформления шоу номеров для фестиваля с использованием 2D и 3D графики.

ШОУ «МАУГЛИ В СТРАНЕ ДИНОЗАВРОВ»

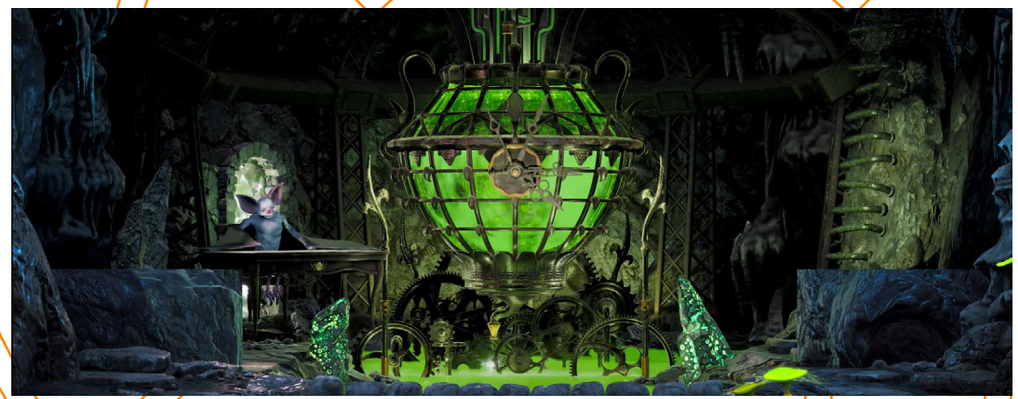

Разработка и создание мультимедийного театрализованного шоу, не имеющего аналогов в мире, «Маугли в стране динозавров» с применением и использованием голографического проекционного экрана.